

Immobile situato nel Comune di Aosta Via Chambery  
dominio LUX" s.n.c. di Pivot-Betral & C. S.p.A. N. 0901026  
dichiarazione presentata all'Ufficio Tecnico Erariale di Aosta Reg. N. 3987

*Macchin*

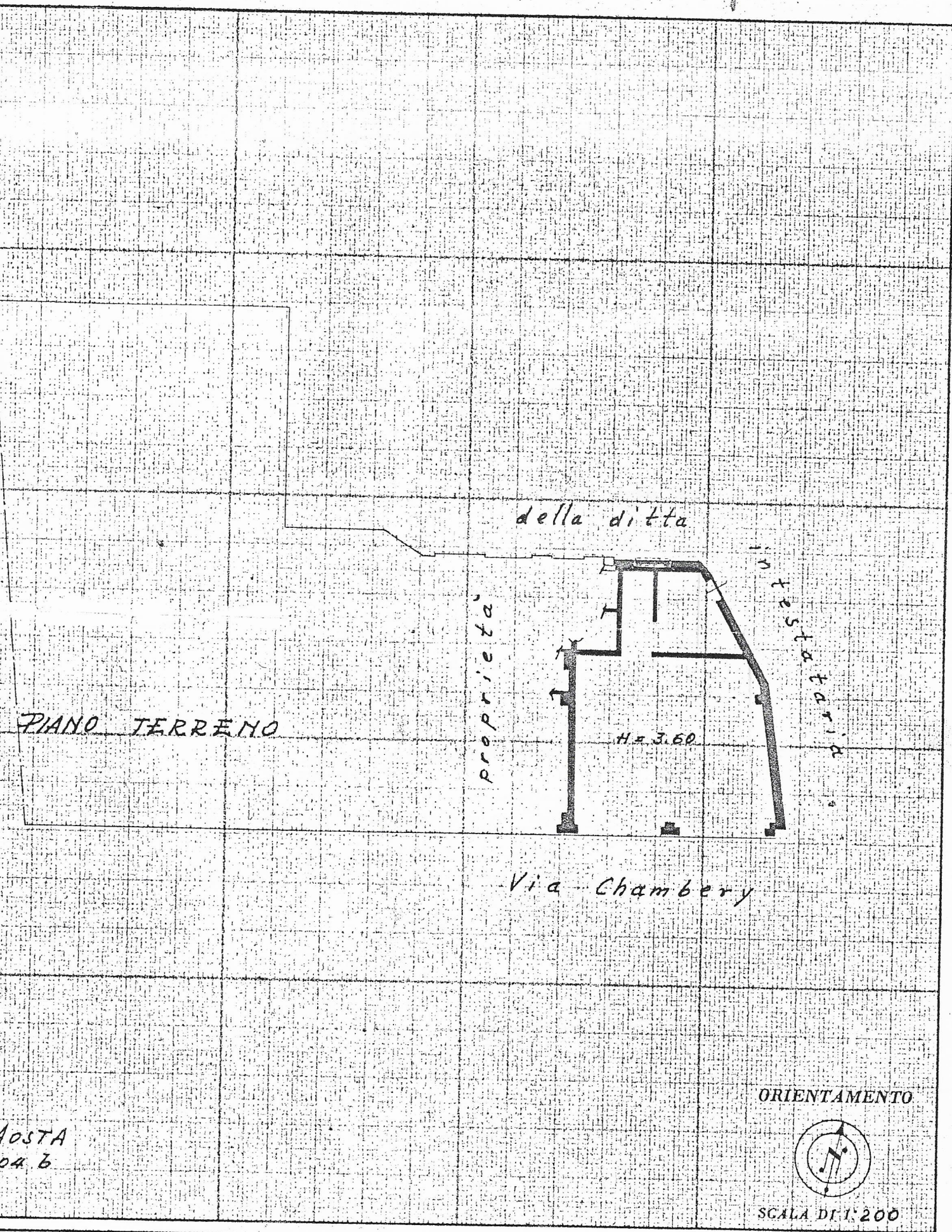

PIANO TERRENO

della ditta

proprietà

infestata da

H = 3.60

Via Chambery

ORIENTAMENTO

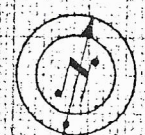

SCALA DI 1:200

AOSTA  
04.6